3.4.4 Number of books and chapters in edited volumes/books published per teacher during the last five years (5)

3.4.4.1: Total number of books and chapters in edited volumes / books published, and papers in national/international confe

Sl. No.	Name of the teacher	Title of the book/chapters published	Title of the paper	Title of the proceedings of the conference	Year of publication	ISBN/ISSN number of the proceeding	Whether at the time of publication Affiliating Institution Was same Yes/NO
1	Dr. Suresh L Jadhav	Samskruti Shodha	-	-	2016-17	978-81-930933-4-4	Yes
2		Shodha Taranga	-	-	2016-17	978-81-930933-7-5	Yes
3		Chintanasiri	-	-	2016-17	978-81-930933-5-1	Yes
4	Dr.Nagappa Gogi	Jnana sinchana			2016-17	-	Yes
5	Dr. Rolekar Narayan D.	Katha Sangrha			2016-17	9789386409782	Yes
6	Dr. KalyanRao Patil	Dr. Veeranna Dande			2016-17	9788193246507	
7	Dr. KalyanRao Patil	Dr. Channanna Walikar			2016-17	9789381792551	Yes
8	Dr. KalyanRao Patil	Sarala Chandassu			2016-17	9381227942	Yes
9	Dr.Nagappa Gogi	Jnana Siri	-	-	2016-17	978-81-926902-4-7	Yes

10	DR PANDIT C BILAMGE	INCOME TAX			2016-17	978-93-81227-67-1	Yes
11	DR PATIL KALLINATH S	COST ACCOUNTING			2016-17	978-93-86409-43-0	Yes
12	Dr. T Gurubasappa	Indian Economy II/ Bharatad Artha vyavaste II			2016-17	978-93-85134-90-6	Yes
13	Dr.Malleshappa.S. Kumbar	Indian Economy II/ Bharatad Artha vyavaste II			2016-17	978-93-85134-90-6	Yes
14	Dr. Anilkumar Halu	Public Adminstration			2016-17	9789932629993	Yes
15	Dr. Anilkumar Halu	Foreign Policy of India			2016-17	9789382629504	Yes
16	Dr. Anilkumar Halu	Public Adminstration Politics			2016-17	9789382629993	Yes
17	DR.KHALIDA BEGUM	Urdu ki muqtaleef Asnaf e sukhan o mutafarriq mazameen-			2016-17	978-93-5073-889-4	Yes
18	Dr Rolekar Naraya	Katha Sangama			2017-18	978-93-86409-78-2	Yes
19	Dr.Surendrakumar Keramgi	Saahitya Sudhe			2017-18	978-81-933473-0-0	Yes
20	Dr.Surendrakumar Keramgi	Saahitya Sanjeevini			2017-18	978-81-933473-1-7	

21	Dr.Surendrakumar Keramgi	Hydrabaad Karnaatakada Pramukha Kaadambarikaararu			2017-18	978-81-933473-2-4	Yes
22	Dr. Suresh L Jadhav	KeertanaSangraha	-	-	2017-18	978-93-86409-36-2	Yes
23	Dr. KalyanRao Patil	Shabdamani Darpana Sangraha	-	-	2017-18	978-93-81718-41-4	Yes
24		Nadugannada Sahitya Sangraha	-	-	2017-18	978-93-86409-37-9	Yes
25		Sharana Santushti	-	-	2017-18	978-81-932465-6-6	Yes
26	Dr.Nagappa Gogi	Sanskrutika Sadhakaru	-	-	2017-18	978-81-926902-5-4	Yes
27	Dr Roiekar Naraya	Halekannada sahithya sangraha			2017-18	9789387775206	Yes
28	Dr. Sharadadevi Jadhav	Aayda lalita prabhanda galu			2017-18	9789387775206	
29	Dr.Surendrakumar Keramgi	Aayda ankana barahagalu			2017-18	9788193347331	Yes
30	Shashikanth Majagi	Environmental Studies			2017-18	978-93-86409-46-1	yes
31	DR PANDIT C BILAMGE	INCOME TAX			2017-18	978-93-81227-67-1	YES
32	DR PANDIT C BILAMGE	Cost Accounting			2017-18	978-93-86409-43-0	YES

33	MEENAKSHI M HUGGI	Research in Commerce Management and Information Technology			2017-18	978-81-926416-4-3	YES
34	BHUVANESHWARI B	Research in Commerce Management and Information Technology			2017-18	978-81-926416-4-3	YES
35	Dr. Indumati T Patil	Basava Jangama			2017-18		Yes
36	Dr. Anilkumar Hali	International Organization			2017-18	9788183765312	Yes
37	Dr. Anilkumar Hali	International Relation			2017-18	9788183765329	Yes
38	Dr. Sarvodaya S.S	Dalit Movement in Karnataka				9788192088190	Yes
39	Dr. Ramakrishna B	Microbes in the degradation of solid waste pollutants			2017-18	9788193264500	Yes
40	Dr. Kolekar Narayan	Halagannada Sahitya Sangraha			2018-19	978-93-87779-20-6	Yes
41	Dr. Surendrakumar Kerangi	Bharatiya Darshanikaru			2018-19	978-93-87779-11-4	
42		Halagannada Kavyasangraha			2018-19	978-81-933475-4-8	Yes
43		Sahitya Sourabha			2018-19	978-81-939635-0-6	
44	Dr. KalyanRao Patil	Nadi Tarana			2018-19 / 2018-19	978-81-930473-4-7	Yes
45		Sahitya Kanmadi			2018-19	978-93-87749-97-0	Yes
46	Dr. Nagappa Gogi	Kalaburagi Jilleya Sahitigalu			2018-19	978-81-936921-6-1	
47		Vachanakara Ambigara Chowdayya			2018-19	978-81-927682-0-5	Yes

48	Dr Rolekar Narays	Mahadasohi Sootragala			2018-19	9788193468388	Yes
49	Dr Mahantesh M N	B.Sc Mathematics-II			2018-19	9789385111990	Yes
50	DR PANDIT C BILAMGE	INCOME TAX			2018-19	978-93-81227-67-1	Yes
51	DR PANDIT C BILAMGE	Financial Accounting-I			2018-19	978-93-87749-10-8	Yes
52	DR PANDIT C BILAMGE	Financial Accounting-II			2018-19	978-93-87749-70-2	Yes
53	DR PANDIT C BILAMGE	Financial Accounting-I & II			2018-19	978-93-87749-11-5	Yes
54	Dr. Kallinath Patil	Quantitative Techniques for Bussiness-I			2018-19	9789388787406	Yes
55	Meenakshi Huggi	Issues Challenges and Strategies for development of MSME'S			2018-19	9789386778802	Yes
56	Dr. T Gurubasappa	Micro Economic Theory Sookshma Arthika Sidhanta			2018-19	978-93-87749-33-2	Yes
57	Dr. T Gurubasappa	Macro Economic Theory Samagra Arthik Sidhantha			2018-19	978-93-87749-80-1	Yes
58	Dr. Vijayakumar H	Problems and Challenges of Sugar Industry			2018-19		Yes
59	Dr. Vijayakumar H	Environmental Studies			2018-19	9789352995844	Yes
60	Dr. Vijayakumar H	Indian Banking			2018-19	9789389652345	Yes
61	Dr. Vijayakumar H	Parisara Adhayana			2018-19	9789351422747	Yes

62	Dr. T Gurubasappa	Community Participation in Tourism Development in Emerging Coutries			2018-19	9789388237383	Yes
63	Dr.Indumati P.Patil	Ancient Indian history			2018-19	9789387749900	Yes
64	Dr.Indumati P.Patil	Madhyakalina Bharata Intihasa			2018-19	9789389852462	Yes
65	Dr. Savita Tiwari	Hindi Ka Vaishvik Paridrishya			2018-19	9788189187644	Yes
66	Dr. Kauser Fatima	Zila Gulbarga Ki Adabi-O-Tehzibi Anjumanen			2018-19	9492581	Yes
67	Dr. Suresh L Jadhav	Samvahana Kannada	-	-	2019-20	978-93-87775-79-4	Yes
68	Dr. KalyanRao Patil	Nadugannada Kavya Sangraha	-	-	2019-20	978-93-87775-51-0	Yes
69		Kannada Kaideevige	-	-	2019-20	978-93-81227-40-04	Yes
70		Kavijanamarga	-	-	2019-20	978-93-81718-62-9	Yes
71	Dr.Nagappa Gogi	Rangasiri	-	-	2019-20	978-93-87775-58-9	Yes
72		Chiguru	-	-	2019-20	978-81-926902-8-5	Yes
73	Dr. Rolekar Narayana	Mahadasoaha Sootragalu			2019-20	9788193468388	Yes
74	DR PANDIT C BILAMGE	INCOME TAX			2019-20	978-93-81227-67-1	Yes
75	DR PANDIT C BILAMGE	Corporate Accounting-I			2019-20	978-93-88787-39-0	Yes
76	DR PANDIT C BILAMGE	Corporate Accounting-I			2019-20	978-93-88787-44-4	Yes
77	DR PANDIT C BILAMGE	Corporate Accounting-II			2019-20	978-93-88787-87-1	Yes

78	DR PANDIT C BILAMGE	Corporate Accounting-II			2019-20	978-93-88787-88-8	Yes
79	DR PATIL KALLINATH S	Quantitative Techniques for Business-II			2019-20	978-93-88787-89-5	Yes
80	Dr. T Gurubasappa	Public Economics/ Sarvajenika Arthashatra			2019-20	978-93-88787-64-2	Yes
81	Dr. T Gurubasappa	Monetary Economics/ Hanakasina Arthashatra			2019-20	978-93-89852-29-5	Yes
82	Dr. T Gurubasappa	Money and Banking Economics/ Hana Mattu Bankina Arthashatra			2019-20	978-93-89852-30-1	Yes
83	Dr. Vijaykumar Hebbalkar	Bhaaratiya Banking (Indian Banking)			2019-20	978-93-89951-42-4	Yes
84	Dr. Vijaykumar Hebbalkar	Antara Raastriya Vyapara Mattu Saarvajanika Hanakaasu. (International Trade and Public Finance)			2019-20	978-93-89951-45-5	Yes
85	Dr. Vijaykumar Hebbalkar	Sanna vyavahara nirvahane (Small Business management)			2019-20	978-93-5367-679-7	Yes
86	Dr. T Gurubasappa	Economics of Money and Banking			2019-20	9789389852301	Yes
87	Dr. Malleshappa Kumbar	Public Economics/ Sarvajenika Arthashatra			2019-20	9789388787642	Yes
88	Dr. Malleshappa Kumbar	Dynamics of FDI in India			2019-20	9789390253043	Yes

89	Dr.Indumati P.Patil	Saarthaka Baduku Sharanaru Kanda Shivatatva			2019-20		Yes
90	Dr. T. Adivesha	Vaishnvism As Depicted in the Sculputure of Pallavas			2019-20	9788195286973	Yes
91	Dr. Mahantesh M. N.	B.Sc Mathematics-I			2019-20	9 788385111860	Yes
92	Dr. Mahantesh M. N.	B.Sc Mathematics-III			2019-20	9 78-81-94111-17-7	Yes
93	Dr. Mahantesh M. N.	B.Sc Mathematics-IV			2019-20	9 78-93-89332-29-2	Yes
94	Dr. Mahantesh S Swamy	UG Mathematics-V (SEC)			2019-20	9789389852738	Yes
95	Dr. Mahantesh S Swamy	UG Mathematics-VI			2019-20	9789389852998	Yes
96	Dr. Mahantesh S Swamy	UG Mathematics-VI (SEC)			2019-20	9789391429300	Yes
97	Dr. Mahantesh S Swamy	UG Mathematics-V (A)			2019-20	9789389852714	Yes
98	Dr. Mahantesh S Swamy	UG Mathematics-V (C)			2019-20	9789389852721	Yes
99	Dr Chivukula Srikanth & Dr Aparna Shetty	B.Sc.Physics-III Thermal physics and Statistical Mechanics			2019-20	978-81-941111-0-8	Yes
100	Dr Chivukula Srikanth & Dr Aparna Shetty	B.Sc.Physics-I Mechanics &Properties Matters			2019-20	978-93-89332-00-1	Yes
101	Dr Chivukula Srikanth & Dr Aparna Shetty	B.Sc.Physics-II Electricity & Magnetism.			2019-20	978-93-89332-34-6	Yes
102	Dr Chivukula Srikanth & Dr Aparna Shetty	B.Sc.Physics-IV Waves & Optics			2019-20	978-93-89332-28-5	Yes

103	Dr Chivukula Srikanth & Dr Aparna Shetty	B.Sc.Physics-V Solid State Physics			2019-20	978-93-89332-40-7	Yes
104	Dr Chivukula Srikanth & Dr Aparna Shetty	B.Sc.Physics-V Quantum Mechanics			2019-20	978-93-89332-39-1	Yes
105	DR Mohammadi Begum	Dakni Lok Geet			2019-20	978-93-82589-37-2	Yes
106	Dr. SomanatReddy C Patil	Birds of Gulbarga University Campus, Kalaburagi			2019-20	789391543426	Yes
107	Dr. Raja SamarSen modi	Study on Trace Ele1mental Analysis in "Jeevanti"...			2019-20	9789391595814	Yes
108	Dr. Chitakala Mathapati	Samtrupti			202-21	9789354938658	
109	Dr. Suresh L Jadhav	Haridas Siridepti			2020-21	9788194451783	Yes
110	Dr. KalyanRao Patil	Prachina Kannada Kavya Sangraha			2020-21	9789387775923	Yes
111	Dr. KalyanRao Patil	Shabda Mani Darpan			2020-21	9789387775947	Yes
112	Dr. KalyanRao Patil	Sparda Kannada			2020-21	9788194859314	Yes
113	Dr. Sharadadevi Jadhav	Nadukannada Kavya Vyvidya			2020-21	9788194859307	Yes
114	Dr. Sharadadevi Jadhav	Samanvya			2020-21	9789393167033	Yes
115	Dr.Nagappa Gogi	Vachankarara Aida Vachanagalu			2020-21	9789387775930	Yes
116	Dr. Chitakala Mathapati	Vachankaratiyara Aida Vachanagalu			2020-21	9789387775893	Yes
117	Dr.Jyothi Keerangi	Mahesh dattani's Plays:An Exploration			2020-21	978-93-90253-37-1	Yes

118	DR PANDIT C BILAMGE	INCOME TAX			2020-21	978-93-81227-67-1	Yes
119	DR PANDIT C BILAMGE	Financial Accounting			2020-21	978-93-91429-39-3	Yes
120	DR PANDIT C BILAMGE	Income Tex 2021-22			2020-21	9789381227671	Yes
121	Dr. Malleshappa Kumbar	Monetary Economics/ Hanakasina Arthashatra			2020-21	9789389852295	Yes
122	Dr. Malleshappa Kumbar	Arthika Chintane			2020-21	9789389852530	Yes
123	Dr. Malleshappa Kumbar	Bharatada Arthavevsthe -1			2020-21	9789389852523	Yes
124	Dr. Malleshappa Kumbar	Bharatada Arthavevsthe			2020-21	9789389852516	Yes
125	Dr. Vijaykumar Hebbalkar	Managerial Economics			2020-21	9789354332029	Yes
126	Dr. Vijaykumar Hebbalkar	Moolabhuta Arthashastra -1			2020-21	9789354956119	Yes
127	Dr. Vijaykumar Hebbalkar	Samakalina Bharatada Arthikate 2			2020-21	9789355960894	Yes
128	Dr. Anilkumar Halu	Philosophy of Gandhi			2020-21	9788183767484	Yes
129	Dr. Anilkumar Halu	Sarada Patel and his Contemporaries			2020-21	9788183767491	Yes
130	Dr.Indumati P.Patil	Prachina Bharatada Itihasa			2020-21	9789354062230	Yes
131	Dr. Somanathreddy C patil	Review on ecological factors of karnataka state with special emphasis , review on butterflies of karnataka			2020-21	978-620-4-73642-6	Yes

2016 - (1)

ಸಂಸ್ಕೃತಿ ಶೋಧ

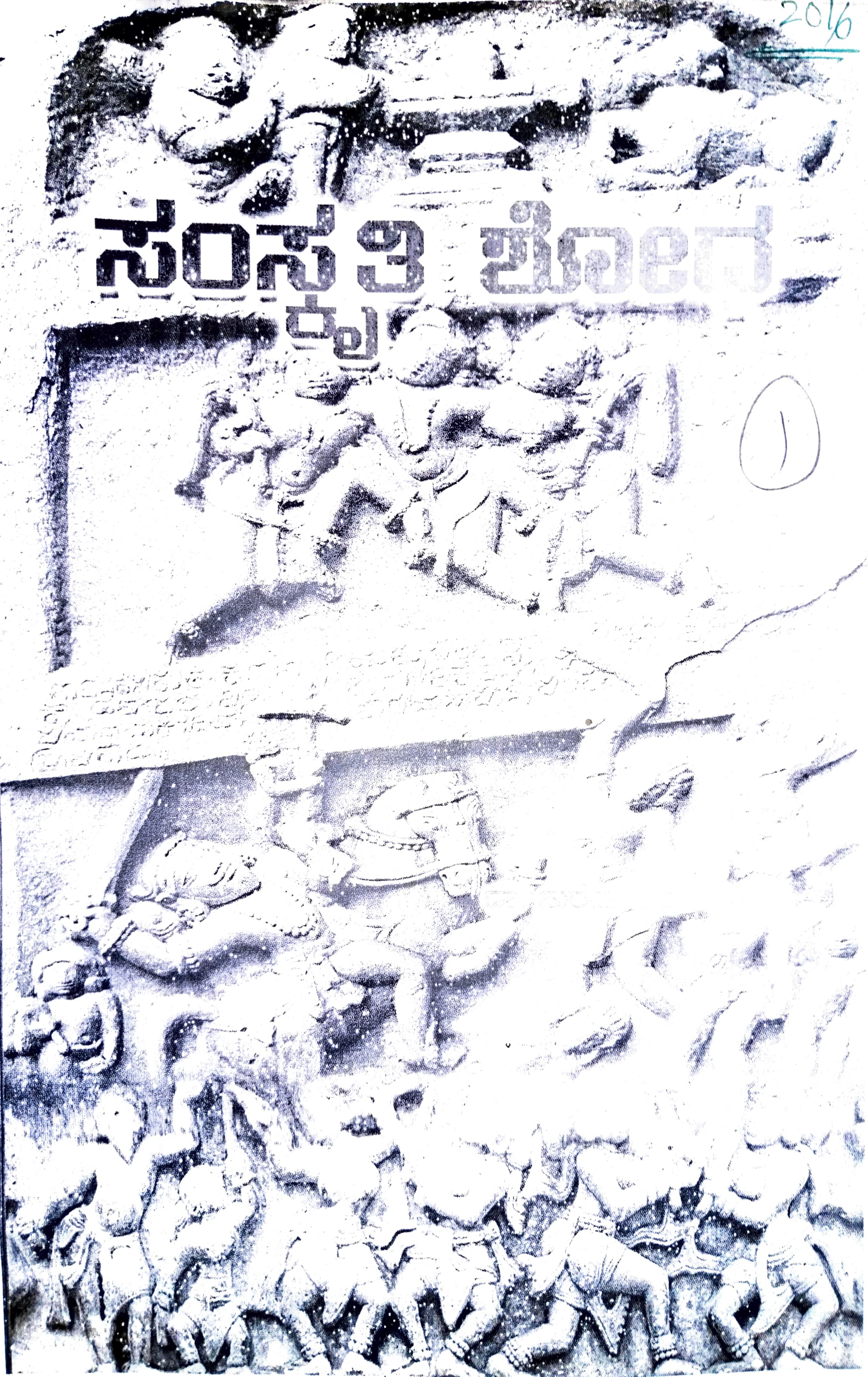

(1)

ಚಿಂತನ ಸಿರಿ

(ಚಿಂತನಪರ ಲೇಖನಗಳು)

ಡಾ. ಸುರೇಶ ಎಲ್. ಜಾಧವ

ಬೋಧ ತರಂಗ

2016 (3) (2)

ಸಂಪಾದಕರು

ಡಾ. ಸುರೇಶ ಎಲ್. ಜಾಧವ

ಜ್ಞಾನ ಸಿಂಚನ ಇದು ಡಾ. ನಾಗಪ್ಪ ಗೋಗಿ ಹಾಗೂ ಡಾ. ಶರಣಬಸಪ್ಪ ವಡ್ಡನಕೇರಿ ಇವರು ಸಂಪಾದಿಸಿರುವ ಕೃತಿ. ಇದರಲ್ಲಿ ಹನ್ನೊಂದು ಲೇಖನಗಳಿವೆ. ಈ ಎಲ್ಲ ಲೇಖನಗಳು ಹೊಸ ವಿಷಯಗಳ ಮೇಲೆ ಬೆಳಕು ಚೆಲ್ಲುತ್ತವೆ. ನೇಕಾರಿಕೆಯ ಸವಾಲುಗಳು, ನೇಕಾರಿಕೆ ಮತ್ತು ಮಹಿಳೆ, ನಾಟಕದಲ್ಲಿ ಪಿ. ಬಿ ಧುತ್ತರಗಿಯವರ ಸಾಧನೆ ಈ ವಿಷಯದ ಕುರಿತು ಲೇಖನಗಳು ನೇಕಾರಿಕೆ ಜನಾಂಗದ ಸಂವೇದನೆಗಳನ್ನು ಅಭಿವ್ಯಕ್ತಪಡಿಸುತ್ತವೆ. ಜಾಗತೀಕರಣದಿಂದ ಗೃಹ ಕೈಗಾರಿಕೆ ಅದರಲ್ಲೂ ನೇಕಾರಿಕೆಯ ಮೇಲಾಗುತ್ತಿರುವುದರ ಪರಿಣಾಮಗಳು ಅವಲೋಕನ ಇಲ್ಲಿದೆ ನವ್ಯ ಸಾಹಿತ್ಯದಲ್ಲಿ ಜಾತಿವ್ಯವಸ್ಥೆ ಮತ್ತು ಅಸ್ಪೃಶ್ಯತೆ ಇವೆರಡು ಲೇಖನಗಳು ಹೊಸಗನ್ನಡ ಸಾಹಿತ್ಯದ ಪ್ರಮುಖ ಧೋರಣೆಗಳನ್ನು ವಿಶ್ಲೇಷಿಸುತ್ತವೆ. ದಮನಿತರ ಆಶೋತ್ತರಗಳಿಗೆ ಸ್ಪಂದಿಸುವ ಪ್ರಮುಖ ಆಶಯವನ್ನಿಟ್ಟುಕೊಂಡು ಹುಟ್ಟಿದ ದಲಿತ ಚಳುವಳಿಯ ವಿವಿಧ ಮಜಲುಗಳನ್ನು "ದಲಿತ ಚಳುವಳಿ" ಎನ್ನುವ ಲೇಖನ ಚಿತ್ರಿಸುತ್ತದೆ. ಅಲ್ಲದೆ ವಚನ ಸಾಹಿತ್ಯದ ಹುಟ್ಟು ಬೆಳವಣಿಗೆಯ ಕುರಿತು ಲೇಖನವೂ ಈ ಕೃತಿಯಲ್ಲಿದೆ. ಇಂತಹ ವಿಷಯ ವೈವಿಧ್ಯತೆಯಿಂದ ಕೂಡಿದ ಈ ಕೃತಿ ಸಹೃದಯರ ಗಮನ ಸೆಳೆಯಬಲ್ಲ ಕೃತಿಯಾಗಿದೆ. ಇಲ್ಲಿಯ ಅನೇಕ ಲೇಖನಗಳು ಸಂಶೋಧನಾ ವಿದ್ಯಾರ್ಥಿಗಳಿಂದಲೇ ಬರೆಯಲ್ಪಟ್ಟಿವೆ. ಹೀಗಾಗಿ ಅಧ್ಯಯನದ ದೃಷ್ಟಿಕೋನ ಇಲ್ಲಿದೆ. ಸಂಪಾದಕರು ಹೊಸ ದೃಷ್ಟಿಕೋನವನ್ನಿಟ್ಟುಕೊಂಡು ಇಲ್ಲಿಯ ಲೇಖನಗಳನ್ನು ಕಲೆ ಹಾಕಿದ್ದಾರೆ. ಅದಕ್ಕಾಗಿ ಅಭಿನಂದನೆಗಳು. ಇವರುಗಳಿಂದ ಇನ್ನಷ್ಟು ಕೃತಿಗಳು ಹೊರಬರಲೆಂದು ಹಾರೈಸುತ್ತೇನೆ.

ಡಾ. ರೋಳೇಕರ ನಾರಾಯಣ ಡಿ
ಮುಖ್ಯಸ್ಥರು, ಕನ್ನಡ ವಿಭಾಗ
ಸರಕಾರಿ ಸ್ವಾಯತ್ತ ಮಹಾವಿದ್ಯಾಲಯ
ಕಲಬುರಗಿ

ಪ್ರಕಾಶಕರು :
ಅಭಿಷೇಕ ಪ್ರಕಾಶನ
ಸಂ.180/1ಅ/ಸುಭಾಷ ಚೌಕ,
ಎಸ್.ಬಿ.ಆರ್. ರಸ್ತೆ, ಕಲಬುರಗಿ - 03
email : gogimaster80@gmail.com

ISBN:978-81-926902-6-1

ಜ್ಞಾನಸಿಂಚನ

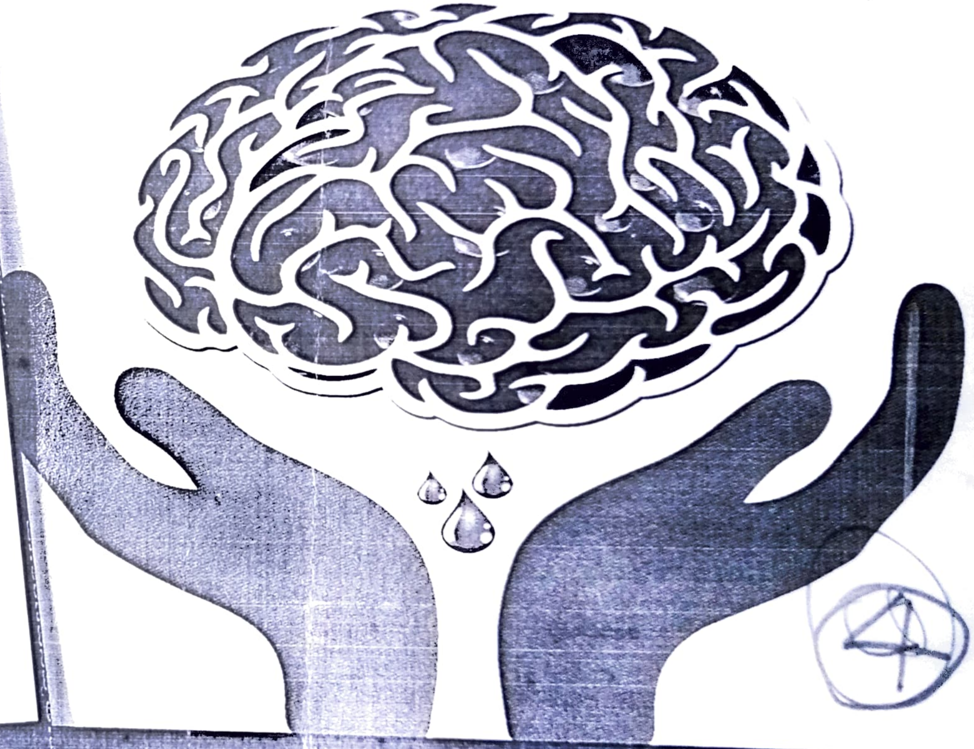

ಪ್ರಧಾನ ಸಂಪಾದಕರು
ಡಾ.ನಾಗಪ್ಪ ಟಿ.ಗೋಗಿ

ಸಂಪಾದಕರು
ಡಾ.ಶರಣಬಸಪ್ಪ ಅ.ವಡ್ಡನಕೇರಿ

ಕಥಾ ಸಂಗ್ರಹ

[illegible]

ಶ್ರೀ ಸಿದ್ಧಲಿಂಗೇಶ್ವರ ಪ್ರಕಾಶನ ಕಲಬುರಗಿ
ಸರಸ್ವತಿ ಗೋದಾಮು,
KALABURAGI
ಮೊ. 9448124431, 9880020808,
Website: www.siddalingeshwar.com
Email: sbdglb@gmail.com, info@siddalingeshwar.com

ಕಥಾ ಸಂಗ್ರಹ

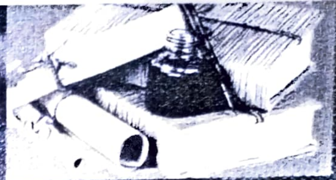

ಕಥಾ ಸಂಗ್ರಹ

ಸಂಪಾದಕರು

ಡಾ. ರೋಳೇಕರ ನಾರಾಯಣ ಡಿ

KALABURAGI

ಡಾ. ಚೆನ್ನಣ್ಣ ವಾಲೀಕಾರ

ಕಲ್ಯಾಣರಾವ್ ಪಾಟೀಲ

KALABURAGI

"ನಹೀ ಜ್ಞಾನೇನ ಸದೃಶಂ" ಜ್ಞಾನಕ್ಕೆ ಸಮಾನವಾದುದು ಯಾವುದು ಇಲ್ಲ. ಜ್ಞಾನಸಿರಿ ಹೆಸರೇ ಸೂಚಿಸುವಂತೆ ಜ್ಞಾನದ ತವನಿಧಿ. ಹಲವು ವಿಷಯಗಳ ಭಂಡಾರ ಹಳಗನ್ನಡ, ಹೊಸಗನ್ನಡ, ಜಾನಪದ, ರಂಗಭೂಮಿ, ಸಾವಯವ ಕೃಷಿ, ಸ್ಥಳನಾಮ, ವಿಜಯನಗರದ ಇತಿಹಾಸ ಹೀಗೆ ವೈವಿಧ್ಯಮಯವಾದ ವಸ್ತು ವಿಷಯಗಳಿಗೆ ಸಂಬಂಧಿಸಿದ ಲೇಖನಗಳು ಈ ಕೃತಿಯಲ್ಲಿ ಸ್ಥಾನ ಪಡೆದಿವೆ. ಈ ಕೃತಿಯ ಬಹುತೇಕ ಲೇಖಕರು ಸಂಶೋಧನಾ ವಿದ್ಯಾರ್ಥಿಗಳಾದುದರಿಂದ ಇಲ್ಲಿ ವ್ಯಕ್ತವಾದ ವಿಚಾರಗಳು ಸಂಶೋಧನೆಯ ಮೇಲೆ ಹೊಸ ಬೆಳಕನ್ನು ಚೆಲ್ಲುತ್ತವೆ. ಮುಂಬರುವ ದಿನಗಳಲ್ಲಿ ಇನ್ನು ಹೆಚ್ಚಿನ ಸಂಶೋಧಾನಧ್ಯಯಕ್ಕೆ ದಾರಿ ಮಾಡಿಕೊಡುತ್ತವೆ. ಅನೇಕ ವಿಷಯಗಳು ಒಳಗೊಂಡಿರುವ ಈ ಲೇಖನಗಳು ಓದುಗರ ಜ್ಞಾನದ ಕ್ಷಿತಿಜವನ್ನು ವಿಸ್ತರಿಸುವುದರ ಜೊತೆಗೆ ಅವರನ್ನು ಆಳವಾದ ಚಿಂತನೆಗೆ ಹಚ್ಚುತ್ತವೆ. ಜ್ಞಾನಸಿರಿ ಇದು ಸಂಪಾದಕರ ಒಂದು ವಿನೂತನ ಪ್ರಯತ್ನ ಹಲವು ವಿಷಯಗಳನ್ನು ಒಂದೆಡೆಗೆ ಸಂಗ್ರಹಿಸಿ ಪ್ರಕಟಿಸುತ್ತಿರುವ ಸಂಪಾದಕರ ಪ್ರಯತ್ನ ಸ್ತುತ್ಯಾರ್ಹವಾದುದು. ವೈವಿಧ್ಯಮಯವಾದ ಲೇಖನಗಳನ್ನು ವಿಶೇಷ ಆಸಕ್ತಿ ವಹಿಸಿ ಒಂದೆಡೆ ಸಂಗ್ರಹಿಸಿ ಸಂಪಾದಿಸಿ ಪ್ರಕಟಿಸುತ್ತಿರುವ ಡಾ.ನಾಗಪ್ಪ ಟಿ.ಗೋಗಿ ಮತ್ತು ಡಾ.ಶರಣಬಸಪ್ಪ ವಡ್ಡನಕೇರಿ ಅವರಿಗೆ ಅಭಿನಂದನೆಗಳು. ಅಭಿಷೇಕ ಪ್ರಕಾಶನದಿಂದ ಹೊರಬರುತ್ತಿರುವ ಈ ಕೃತಿಯನ್ನು ಸಹೃದಯರು ಮುಕ್ತ ಮನಸ್ಸಿನಿಂದ ಸ್ವಿಕರಿಸುವರು ಎಂಬ ನಂಬಿಕೆಯಿದೆ. ಈ ಇಬ್ಬರಿಂದ ಇಂತಹ ಇನ್ನು ಅನೇಕ ಕೃತಿಗಳು ಪ್ರಕಟವಾಗಲಿ ಸಾಹಿತ್ಯ ಲೋಕಕ್ಕೆ ಇನ್ನು ಹೆಚ್ಚಿನ ಸೇವೆ ಸಲ್ಲಲಿ, ಕನ್ನಡ ಸಾಹಿತ್ಯ ಇವರಿಂದ ಸಂಪದ್ಭರಿತವಾಗಲಿ ಎಂದು ಮನದುಂಬಿ ಹಾರೈಸುತ್ತೇನೆ

ಡಾ.ಶಾರದಾದೇವಿ ಎಸ್.ಜಾಧವ
ಮುಖ್ಯಸ್ಥರು, ಕನ್ನಡ ವಿಭಾಗ
ಸ್ವಾಯತ್ತ ಸರಕಾರಿ ಮಹಾವಿದ್ಯಾಲಯ, ಕಲಬುರಗಿ

ಜ್ಞಾನಸಿರಿ

Sri Chandrashekhar S.Salimath, working as Principal, G.F.G.C. Mahagaon Cross, having 31 years of teaching experience for undergraduate courses viz., B.Com. and BBM. He has to his credit books on Financial Accounting, Financial Accounting-I, II & III, Fundamentals of Accounting, Accountancy-I, Corporate Accounting and Cost Accounting

Dr.Pandit C.Bilamge, working as Associate Professor, Department of Commerce & Management, Government College, Gulbarga, having 24 years of teaching experience for undergraduate and postgraduate courses. He has to his credit books on Financial Accounting, Financial Accounting-I, II & III, Fundamentals of Accounting, Accountancy-I, Corporate Accounting and Cost Accounting

SRI SIDDALINGESHWARA PRAKASHANA
Saraswati Godam, Kalaburagi - 585 101
Cell: 9448124431, 9880020808, 9731828999
Website: www.siddalingeshwar.com
Email: sbdglb@gmail.com, info@siddalingeshwar.com

ISBN : 978-93-81227-67-1

INCOME TAX | Chandrashekhar S.Salimath Dr.Pandit C.Bilamge

SP Series

INCOME TAX

- Chandrashekhar S.Sali
- Dr.Pandit C.Bilamge

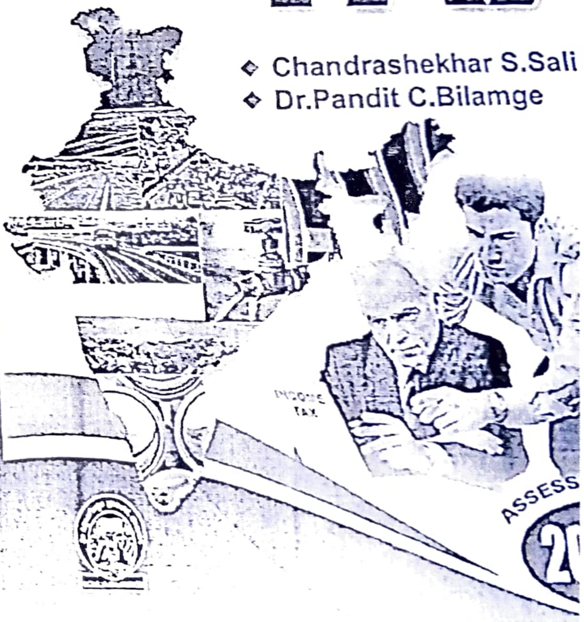

Scanned with CamScanner

SS Series

COST ACCOUNTING

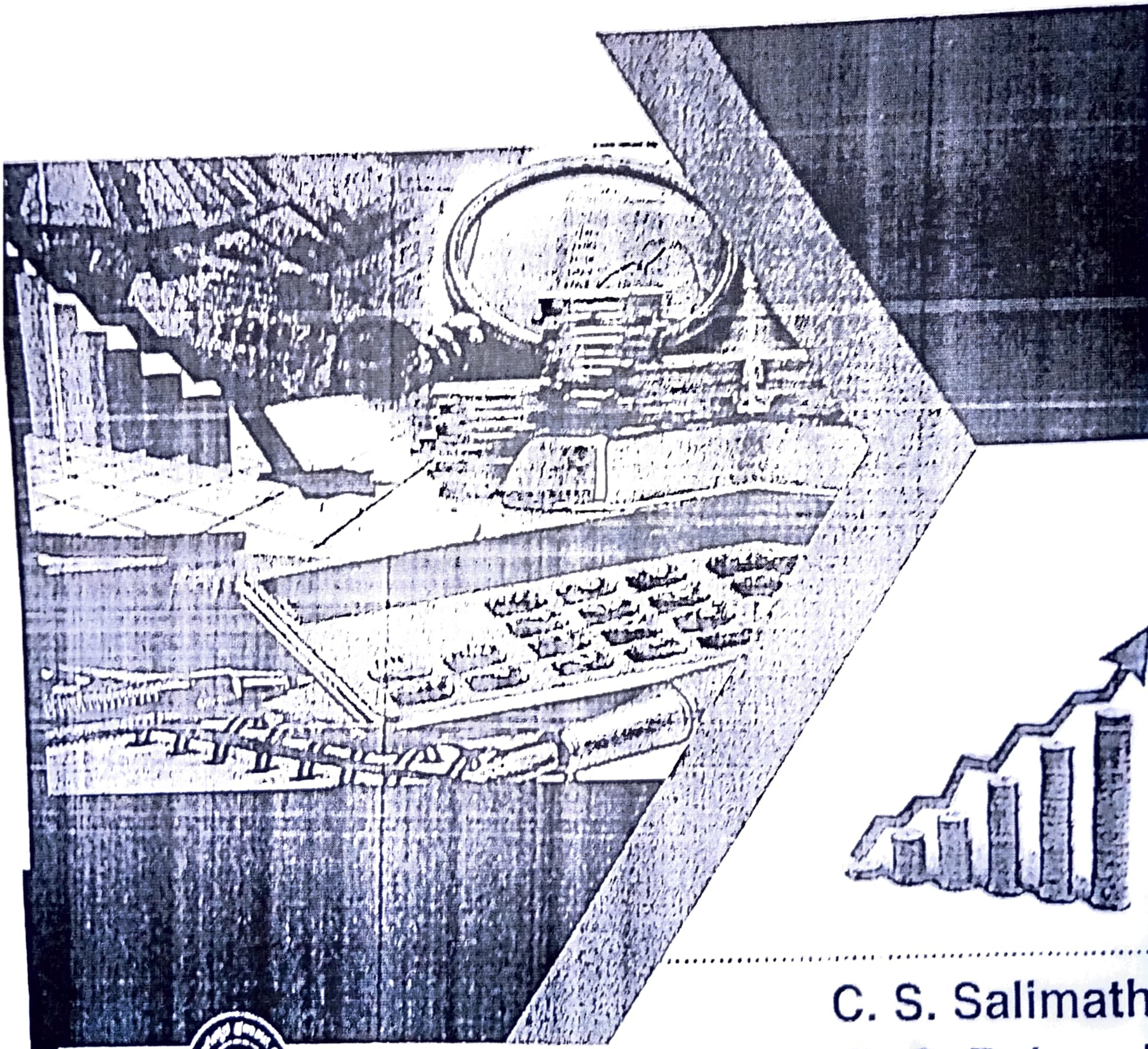

C. S. Salimath
Dr. Pandit C. Belmagi
Dr. Kallinath S. Patil

Scanned with CamScanner

S.P. Series..

ಭಾರತದ ಅರ್ಥವ್ಯವಸ್ಥೆ - ೨

ಗುಲ್ಬರ್ಗಾ ವಿಶ್ವವಿದ್ಯಾಲಯದ ಬಿ.ಎ. ಆರನೆಯ ಸೆಮಿಸ್ಟರ್‌ನ ಹೊಸ ಪಠ್ಯಕ್ರಮಕ್ಕನುಗುಣವಾಗಿ

- ಡಾ. ಟಿ.ಆರ್. ಗುರುಬಸ
- ಮಲ್ಲೇಶಪ್ಪ ಕುಂಬಾರ

ಭಾರತದ ಅರ್ಥವ್ಯವಸ್ಥೆ - 2

(ಗುಲಬರ್ಗಾ ವಿಶ್ವವಿದ್ಯಾಲಯದ ಬಿ.ಎ. ಆರನೆಯ ಸೆಮಿಸ್ಟರ್‌ನ
ಹೊಸ ಪಠ್ಯಕ್ರಮಕ್ಕನುಗುಣವಾಗಿ)

ಲೇಖಕರು

[illegible]
[illegible]
[illegible] ಸ್ನಾತಕೋತ್ತರ
[illegible] ವಿಭಾಗ
[illegible] ಮಹಾವಿದ್ಯಾಲಯ
[illegible] - 585105

[illegible] ಕುಂಬಾರ
[illegible]
[illegible] ಸ್ನಾತಕೋತ್ತರ
[illegible] ವಿಭಾಗ
[illegible] ಮಹಾವಿದ್ಯಾಲಯ
ಕಲಬುರಗಿ - 585105

ಶ್ರೀ ಸಿದ್ಧಲಿಂಗೇಶ್ವರ ಪ್ರಕಾಶನ
ಕಲಬುರಗಿ

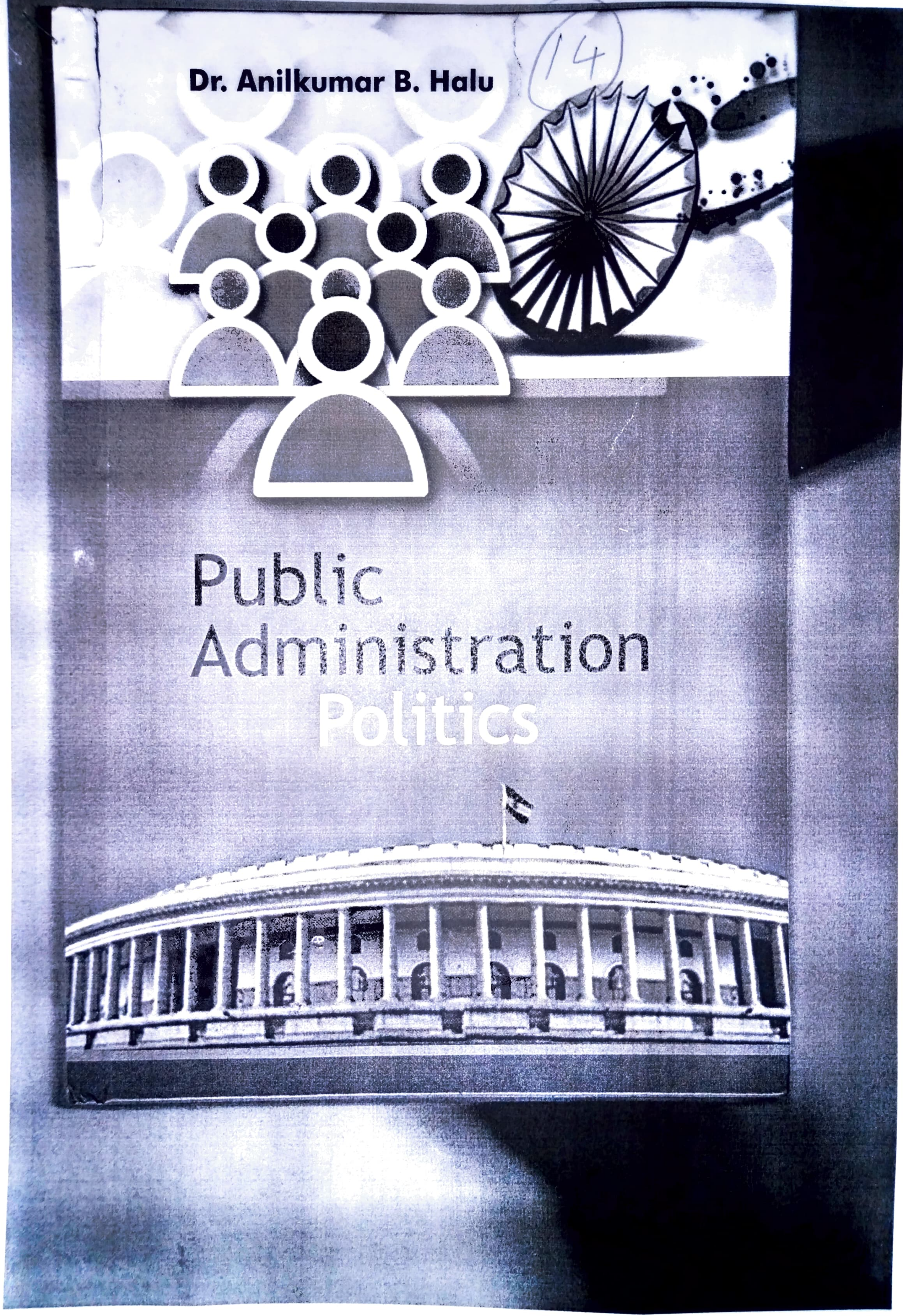
Dr. Anilkumar B. Halu
Public
Administration
Politics

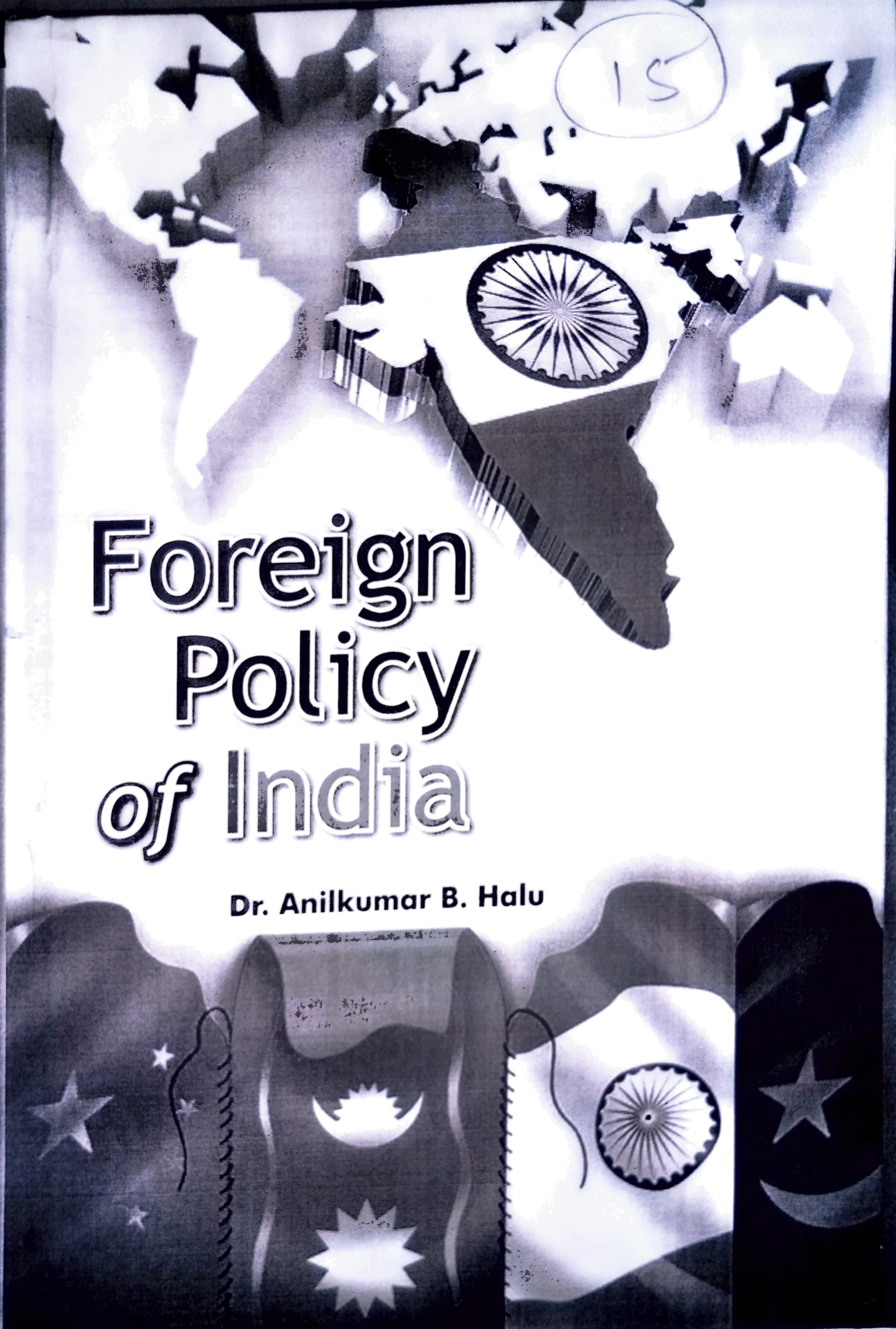
15
Foreign
Policy
of India
Dr. Anilkumar B. Halu