



ಕರ್ನಾಟಕ ಸರ್ಕಾರ
ಕಂದಾಯ ಇಲಾಖೆ
ಸಮಸಂ-೦

ಹಿಂದುಳಿದ ವರ್ಗಗಳಿಗೆ ಸೇರಿದ ಅಭ್ಯರ್ಥಿಗೆ ನೀಡಿದ ಪ್ರಮಾಣ ಪತ್ರ

ಶ್ರೀ ಸುಜಾತಾ ಯಾದವ್ ಸಿ ವಿ ಶಿವಾ ಶ್ರೀ ಕಂಕಣಿ ಸಿ ಕೆ ಕಿರಣ್ **ವಾಲ್ಮೀಕಿ ನಗರ ಚಳ್ಳಕೆರೆ ಟೌನ್** ಎಂಬ ಚಳ್ಳಕೆರೆ(ವಾರ್ಡ್ ನಂ.೨) ವಾರ್ಡಿನ ಕಸಬಾ ಹೋಬಳಿ ಚಳ್ಳಕೆರೆ ತಾಲ್ಲೂಕು ಚಿತ್ರದುರ್ಗ ಜಿಲ್ಲೆಯಲ್ಲಿ ವಾಸವಾಗಿದ್ದು ಇವರು ಹಿಂದುಳಿದ ವರ್ಗಗಳ (ಪ್ರಮಾಣ-೨) ಕಡ್ಡು ಪಾತಿಗೆ ಸೇರಿದ್ದಾರೆ.

ಈ ಪ್ರಮಾಣ ಪತ್ರವು ಕಂಪ್ಯೂಟರ್ ಮೇಲೆ ರಚಿತವಾಗಿದೆ.

ದಿವಾಂಜಿ 2018/09/14

ಕಡ್ಡು ಪಾತಿಗೆ ಸೇರಿದ

ಚಳ್ಳಕೆರೆ ತಾಲ್ಲೂಕು

ಚಿತ್ರದುರ್ಗ ಜಿಲ್ಲೆ

ಹಿವಾಳಿ-ಈ ಪ್ರದೇಶದಲ್ಲಿ ಚಿತ್ರವು ಎಷ್ಟು ಬಾರಿ ನೆನಪಿಸುತ್ತದೆ ಹೊಂದಿದ್ದು ಕೈಬರೆಯದ ಸಹಿಯ ಅಭಾವ ಕನ ಇರುವುದಿಲ್ಲ.
ಕಡ್ಡು ಪಾತಿ ಈ ಪ್ರಮಾಣ ಪತ್ರದ ಸ್ವೀಕೃತಿಯನ್ನು ಪರಿಶೀಲಿಸಲು ಸಾರ್ವಜನಿಕರಿಗೆ ಬೆಲ್ ಸೈಟ್ www.mahacharya.karnataka.gov.in ಗೆ ಪ್ರವೇಶ ಹೊಂದಿ ಪ್ರಮಾಣ ಪತ್ರದ ಸಂಖ್ಯೆಯನ್ನು
ಸಮೀಕ್ಷಿಸುವುದು ಅಥವಾ ಎಸ್ ಎಂ ಎಸ್ ಸಂಖ್ಯೆ 51989 ಗೆ KA NK <Certification Number> ಎಂದು ಎಸ್ ಎಂ ಎಸ್ ಮಾಡುವುದು.

ವೈದ್ಯಕೀ ಸಂಖ್ಯೆ:00000000000000000000

Ver A1

ಮರು ಮುದ್ರಣದ ದಿನಾಂಕ: 02/07/2018

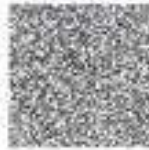

ಈ ಪ್ರದೇಶದಲ್ಲಿ ಚಿತ್ರವನ್ನು www.mahacharya.karnataka.gov.in ನಲ್ಲಿ ಪರಿಶೀಲಿಸಬಹುದು.



ಕರ್ನಾಟಕ ಸರ್ಕಾರ
ತಂದೆಯ ಹೆಸರು

ಅದಾಯ ದೃಢೀಕರಣ ಪತ್ರ

ದೃಢೀಕರಣ ಪತ್ರದ ಸಂಖ್ಯೆ: RD0038279207251



ಶ್ರೀ. ಸುಹಾಸ್ ಯಾದವ್ ಸಿ ವಿ ಬಿನ್ ಶ್ರೀ. ವೆಂಕಟೇಶ ಸಿ ಕೆ (ತಂದೆಯ ಹೆಸರು) ಮತ್ತು ಶ್ರೀಮತಿ ತಾಯಿ (ತಾಯಿಯ ಹೆಸರು) ರವರು ಪಾಲ್ಗೊಂಡಿರುವ ನಗರ ಚಳ್ಳಕೆರೆ ಚೌನ್ ವಿಳಾಸ, ಚಳ್ಳಕೆರೆ (ವಾರ್ಡ್ ನಂ. 9) ವಾರ್ಡಿನ ಕಸಬಾ ಹೋಬಳಿ ಚಳ್ಳಕೆರೆ ತಾಲ್ಲೂಕು ಚಿತ್ರದುರ್ಗ ಜಿಲ್ಲೆಯ ವಾಸಿಯಾಗಿದ್ದು, ಇವರ ಕುಟುಂಬದ ವಾರ್ಷಿಕ ಆದಾಯ ಎಲ್ಲಾ ಮೂಲಗಳಿಂದ ರೂ. 476136 (ರೂ. ನಾಲ್ಕು ಲಕ್ಷ ಎಪ್ಪತ್ತು ಆರು ಸಾವಿರ ಒಂದು ನೂರು ಮೂವತ್ತು ಆರು ಮಾತ್ರ) ಗಳಾಗಿರುತ್ತದೆ.

ಈ ದೃಢೀಕರಣ ಪತ್ರವು ಐದು ವರ್ಷದ ಅವಧಿಗೆ ಬಾಲ್ವಿಯಲ್ಲಿರುತ್ತದೆ

ದಿನಾಂಕ: 06/07/2018

ಟಿಪ್ಪಣಿ: ಈ ದೃಢೀಕರಣ ಪತ್ರವು ವಿದ್ಯುನ್ಮಾನ ಸಹಿಯನ್ನು ಹೊಂದಿರುತ್ತದೆ. ಕೈಸಹಿತದ ಸಹಿಯ ಅವಶ್ಯಕತೆ ಇರುವುದಿಲ್ಲ.

ದಯವಿಟ್ಟು ಈ ಪ್ರಮಾಣ ಪತ್ರದ ಸ್ವೀಕೃತಿಯನ್ನು ಪರಿಶೀಲಿಸಲು ಸಾರ್ವಜನಿಕರಿಗೆ ಪರ್ಟ್ ಸ್ಕಾನ್

www.nadakaacheri.karnataka.gov.in ಗೆ ಪ್ರವೇಶ ಹೊಂದಿ ಪ್ರಮಾಣ ಪತ್ರದ ಸಂಖ್ಯೆಯನ್ನು ಪರಿಶೀಲಿಸುವುದು

ಇದರಲ್ಲಿ ಎಸ್ ಎಂ ಎಸ್ ಸಂಖ್ಯೆ: 161 ಗೆ KA NK <Certificate Number> ಎಂದು ಎಸ್ ಎಂ ಎಸ್ ಮಾಡುವುದು.

ಹೆಸರು: V CHANDRASHEKHARAIH

ಉಪ ಹೆಸರಿಲ್ಲದ

ಕುಟುಂಬ ಹೋಬಳಿ

ಚಳ್ಳಕೆರೆ ತಾಲ್ಲೂಕು

ಚಿತ್ರದುರ್ಗ ಜಿಲ್ಲೆ

ಈ ದೃಢೀಕರಣ ಪತ್ರವನ್ನು www.nadakaacheri.karnataka.gov.in ನಲ್ಲಿ ಪರಿಶೀಲಿಸಬಹುದು.

Ver 4.1